





1. (vorgezeichnete) Änderung des Bebauungsplanes
 Nr. 1 „Barme - Süd“

M = 1 : 1000 FLUR 1

 GRENZE DES GELTUNGSBEREICHES
 DES BEBAUUNGSPLANES
 GRENZE DES GELTUNGSBEREICHES
 DER ÄNDERUNG

 BAUGRENZE
 ZWINGENDE BAULINIE

WA ALLGEMEINES WOHNGEBIET
 ① VOLLGESCHOSS HÖCHSTZUL.
 ② VOLLGESCHOSSE HÖCHSTZUL.
 ④ GRUNDFLÄCHENZAHL
 ④ GESCHOSSFLÄCHENZAHL

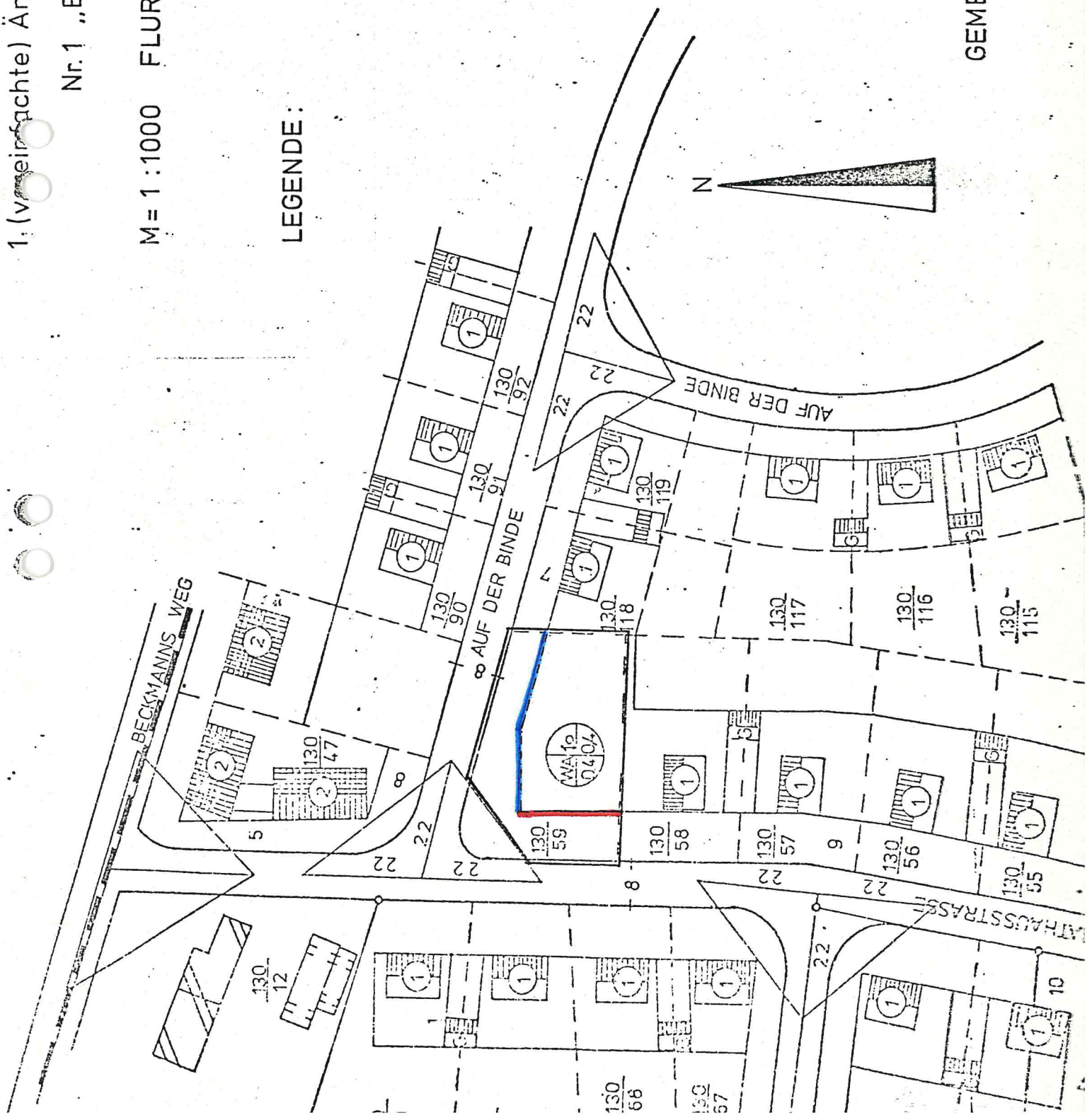

GEMEINDE DÖRVERDEN, DEN 16.10.74
 Der Gemeindedirektor
M. ...

Satzung

zur 1. (vereinfachten) Änderung des Bebauungsplanes
Nr. 1 "Barme-Süd"

Aufgrund der §§ 10 und 13 des Bundesbaugesetzes vom 23. Juni 1960
(BGBI. I S. 341) in Verbindung mit den §§ 6 und 40 der Nieders.
Gemeindeordnung - NGO - in der Neufassung vom 7.1.1974 (Nds. GVBl.
S. 1) hat der Rat der Gemeinde Dörverden folgende Satzung beschlossen:

§ 1

Der Bebauungsplan Nr. 1 "Barme-Süd", Barme, wird hiermit im ver-
einfachten Verfahren geändert.

Das Änderungsdeckblatt zur 1. vereinfachten Änderung ist Bestand-
teil dieser Satzung.

§ 2

Diese Satzung tritt gemäß § 12 des Bundesbaugesetzes mit ihrer
Bekanntmachung in Kraft.

Dörverden, den 16. Okt. 1974

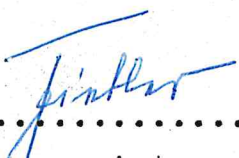
.....
Bürgermeister



.....
Gemeindedirektor